



TOTALPOWER

Contatos

Fabiano Freitas - CEO

USA + Latin America

Fone 1: +1 407 990-1004

Fone 2: +55 11 9 9777-3647

Rubem Felix - Diretor de Negócios

Brazil

Fone: +55 51 9 9141-8751



- Comercialização de hardwares
- Softwares Standards
- Softwares Customizados

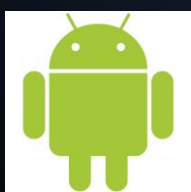
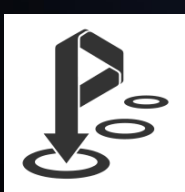

Soluções de tecnologia especializada em transformação digital para a indústria 4.0



O hardware adequado para cada perfil de negócio através de venda, locação e leasing.



BT-300

2GB + 16GB

Moverio OS

Câmera 5 MP

Binocular



Outros modelos:



BT-30C



BT-35E



BT-350





Realwear



HMT-1

2GB + 16GB

Android 8.1

Câmera 16 MP

Monocular

Outros modelos:



HMT-1Z1



Vuzix

M400

6GB + 64GB

Android 8.1

Câmera 12.8 MP

Monocular

Outros modelos:



M300

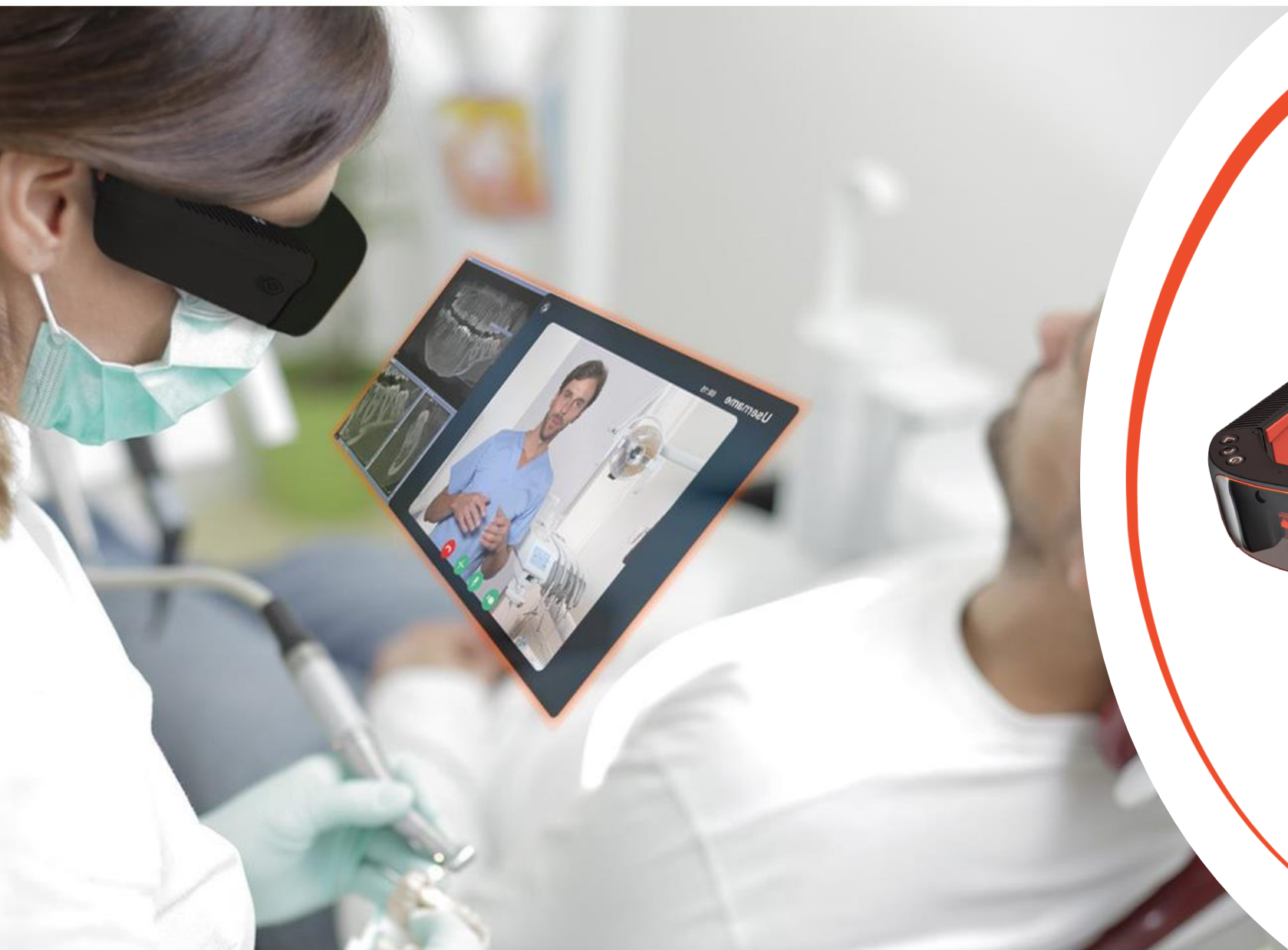

Thirdeye



X2

4GB + 64GB

Android 9

Câmera 13 MP HD

Binocular



Suporte Remoto com
Realidade Aumentada



Suporte Remoto
em tempo real

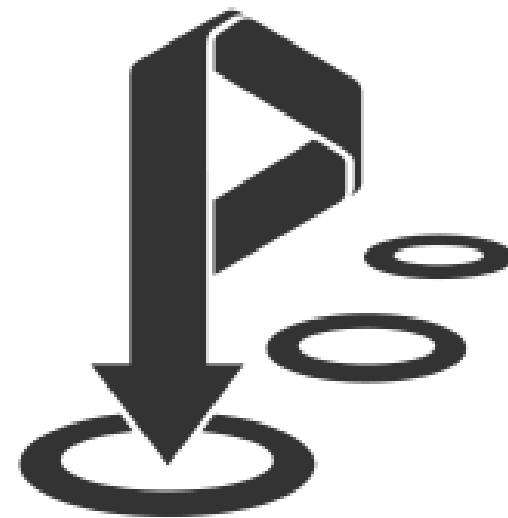

Hands-On



Qualidade





Suporte Remoto com Realidade Aumentada

Garantindo a continuidade do negócio desde o espaço até a indústria.

Excelentes resultados:

- Aumenta em 3x produtividade;
- Melhora em 1.5x o tempo de reparo;
- Reduz em 4x erros operacionais;
- Reduz custos de viagem em 75%



SEGURO

- ✓ A solução mais segura do mercado
- ✓ Globalmente aprovado por sua infraestrutura de segurança

CONFIÁVEL

- ✓ Trabalha com qualquer rede de dados e satélite
- ✓ Garante excelente qualidade de imagem mesmo com baixa bande de dados

ESCALONÁVEL

- ✓ Fácil implantação SaaS sem necessidade de configuração
- ✓ Fácilmente utilizável em Smartphones, tablets, PCs, Smartglasses e dispositivos industriais

Central de Suporte - War Room



Analytics e BI

- Conteúdo dinâmico
- Estruturação para data lake
- Modelagem para tomada de decisão
- Integração com BI
- Atualização em tempo real

Vídeo Wall (Infra)

- Agrupe especialistas para suporte aos times e clientes.
- Desenvolva conteúdos dinâmicos e personalizados com dashboards, mural de avisos, GEMBA, painéis de chamados/Comunicação, Placares, Sala de reunião/Video e BI.



Checklist Eletrônico

15:28

CHECK PROOF

Causa do erro

A Descrição

Data

Comentário

Tirar foto

Data de Vencimento

Responsável

Salvar

Interromper

Uma ferramenta digital que simplifica e aprimora seu trabalho em questões de segurança e saúde, meio ambiente, PDI, check-in, check-out, qualidade, auditorias e manutenção preventiva.

14:39

Safety Round every third month

Standard Compact

1. PPE (4/4)

Hard hats 1

Boots N/A

Hearing protection N/A

Eye protection 1

2. Electrical Hazards (2/2)

Overhead and underground electrical power lines

Power sources have been identified, de-energized and locked out or tagged out

3. Fall protection (2/2)

Slide guards

Fall protection provided for heights

4. Fire prevention (0/4)

Fire extinguishers

Exit signs

Fire alarms

- Padronize e registre todas as rotinas e processos através de checklists e imagens
- Relatório de análise de riscos com fotos
- Geração e controle de dashboard das informações do sistema



Softwares de Gestão de Atendimentos

Field Service Management:

- **Gestão de ativos:** Controle das tarefas e rotinas/manutenção. Relatório diário.
- **Controle de técnicos em campo:** Planejamento e roteirização automáticos de atendimento técnico por geolocalização. Controle em tempo real de cada atendimento técnico.
- **Status on-line para os clientes:** Comunicação automática com o cliente via SMS sobre o status da sua OS.
- **Integração com ERP (SAP)**
- **Otimização** técnica e redução de custos com deslocamentos inteligentes.

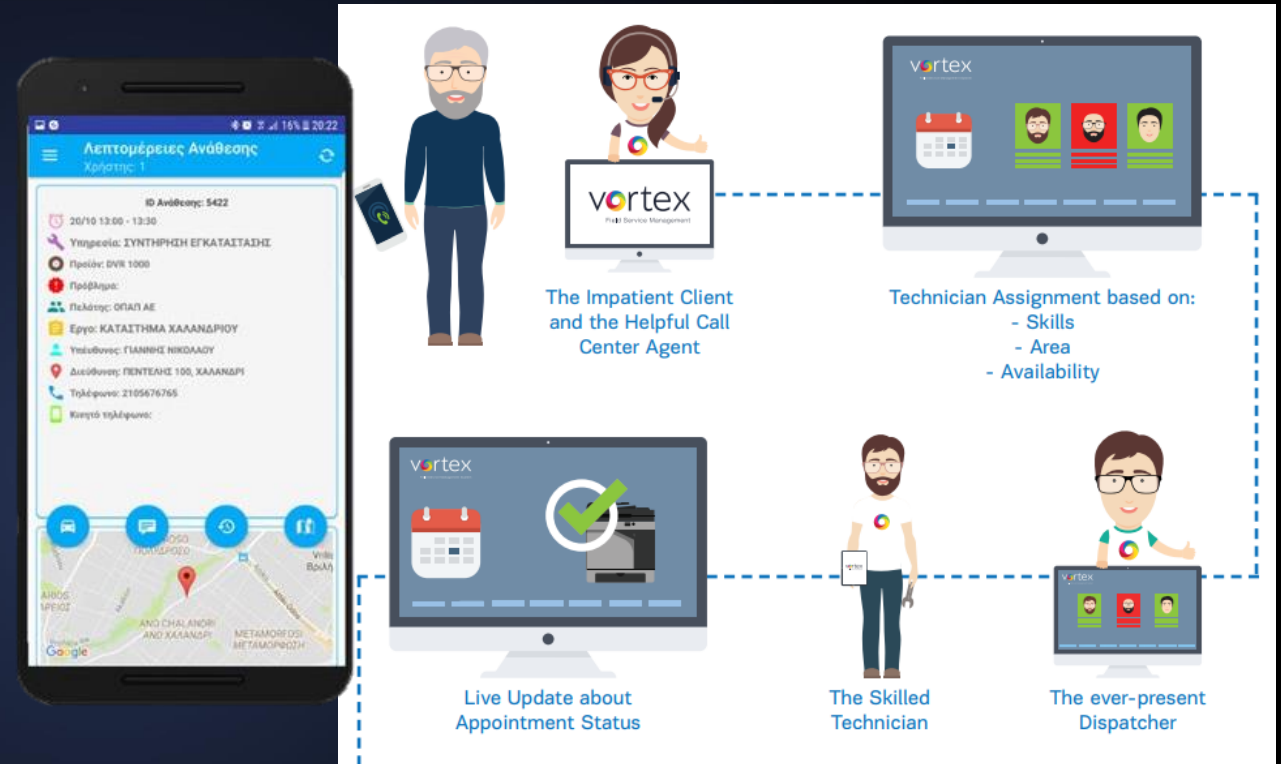

Soluções de Logística com Smartglasses

- Com a tecnologia dos smartglasses, execute todas as atividades de logística e manutenção com 'mãos livres'.
- Aumente a produtividade em até 30%
- Reduza a taxa de erros dos seus processos de picking
- Sem necessidade de investimentos iniciais em infraestrutura, apenas conexão sem fio e um link com seus sistemas de back-end.



A classificação de pacotes pequenos em alta velocidade e rastreabilidade total com o **Smartsort**. Ideal para classificar grandes volumes de embalagens em vários caixotes, cestas ou caminhões, utilizando smartglasses.



Treinamento Virtual - Gamification

Capture o ambiente real com fotos e vídeos 360°

Personalize todas as etapas do treinamento com a interatividade do ambiente real

Controle de performance para avaliar os usuários

Compartilhe para ser usado em smartglasses, tablets e smartphones

- Aplicações -

- Segurança
- Meio Ambiente
- Operações
- Manutenção
- Integração
- Vendas/Mkt Produto
- Processos Adm

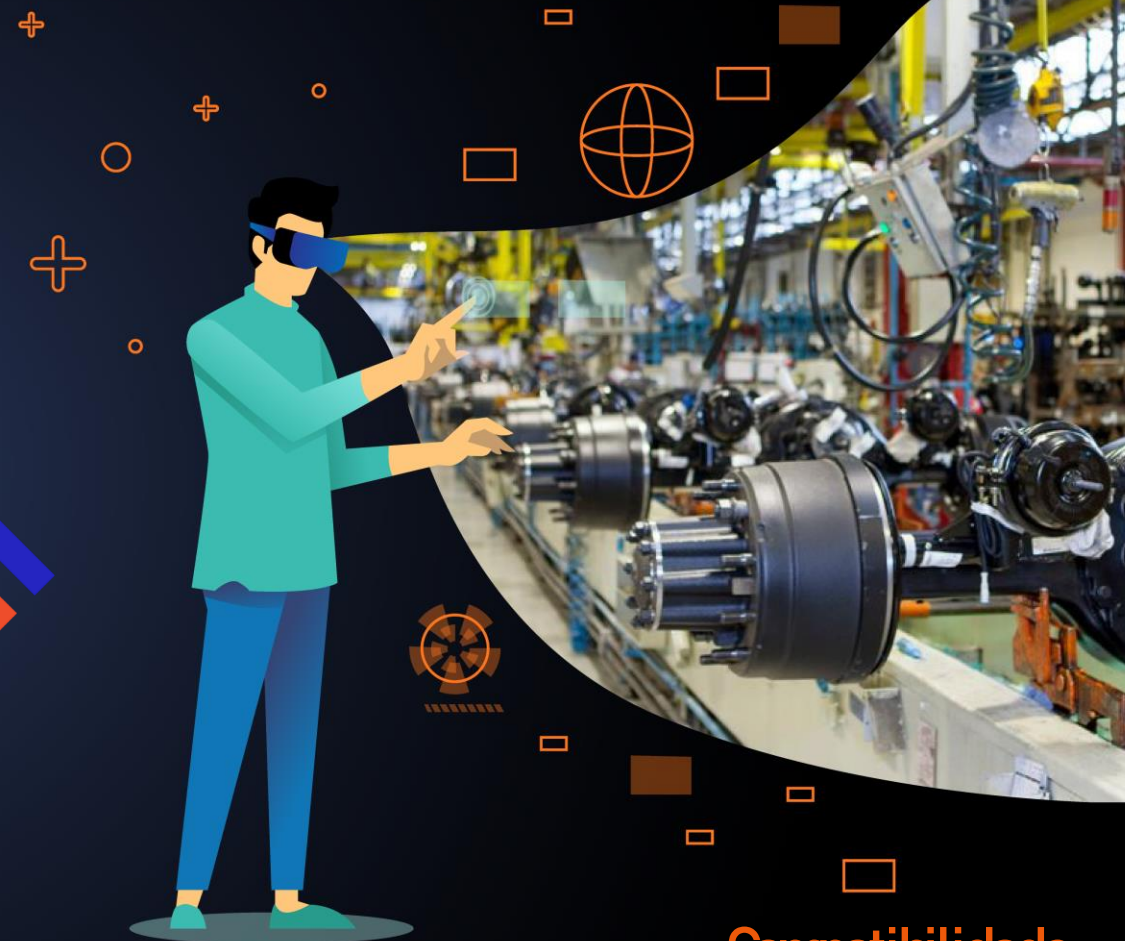

Compatibilidade



Comercialização de softwares de produção

Soluções para diversas aplicações:

- Augmented Pro Players
- Vuforia Expert Capture
- Vuforia Studio
- Vuforia Engine
- Vuforia Chalk
- ThingWorx



AugmentedPro



Vuforia Capture



PowerShare

Realiza a gravação em audi e video de todas as interações realizadas no computador, inclusive suporte remote via PointR.



PitchPower

Ferramenta de digitalização de processos, compatível com smartglasses, Tablets e Smartphones, permitindo a leitura de Logo/ícone ou QR Codes, para integrar instruções de trabalho, esquemáticos e vídeos .



TotalExpert

Software compatível com smartglasses, Tablets e Smartphones, permitindo a leitura de gêmeo digital para instruções em animação com realidade aumentada, Esquemáticos, Vídeos e inteligência artificial IBM.



TotalExpert

Soluções TotalPower





Fazemos toda a **IMPLANTAÇÃO** com:

- Levantamento de aplicações
- Demo
- Piloto
- Treinamento
- Roll-Out
- Suporte Técnico





Aumentando a realidade de lucro dos seus negócios